L'Echo Donzacais

Bulletin Municipal

Rétrospective Année 2017

Vivre à Donzac

Une question, une remarque,
des commentaires,
des suggestions concernant la vie de votre commune.
Interrogez votre maire,
Il vous répondra.

L'edito

Mesdames, Messieurs, Chers Amis,

Dans un monde toujours plus globalisé dont les mutations sociales, économiques ou technologiques ne sont pas, garanties d'un meilleur vivre ensemble, d'une meilleure protection contre l'isolement personnel ou bien même la solitude, sachons mesurer la chance de vivre dans un village à « taille humaine ».

Toute l'équipe municipale est animée par la volonté d'assurer, une action bénéfique et utile à tous, qui favorise la cohésion sociale.

A Donzac, la convivialité n'est pas un vain mot, grâce au dynamisme des nombreux bénévoles au sein de nos vingt et une associations, de nombreux rendez-vous festifs et amicaux sont proposés durant l'année favorisant ainsi les rencontres et les échanges.

Avec toujours autant de détermination et de persévérance nous portons nos efforts sur le développement et la modernisation de notre commune. Les nombreux travaux et aménagements conduits durant l'année 2017 en témoignent. Les plus emblématiques étant les travaux de restructuration du site scolaire réalisés en partenariat avec la Communauté des Communes des Deux Rives.

Durant l'année 2018 nous procéderons à l'étude de l'aménagement d'un nouveau lotissement, qui se situera en belvédère au-dessus du lac entre le lotissement LAGRANGE et l'école. Nous étudierons la faisabilité de la construction d'une salle multi-usages. Nous finaliserons l'installation de la climatisation et des tableaux numériques de l'école. Toujours à l'école, de nouvelles toilettes extérieures vont être construites pour remplacer celles d'aujourd'hui qui ne sont plus aux normes. Les travaux de réhabilitation du bâtiment originel de l'école ont débuté.

Nous avons également obtenu de la poste, l'installation d'une factrice-guichetière qui assurera la tenue du guichet et la livraison du courrier au Centre du village, ce qui nous permet de maintenir le bureau de poste à DONZAC.

Mesdames, Messieurs, Chers amis soyez assurés qu'inlassablement nous poursuivons notre action pour toujours aller de l'avant, pour faire de notre commune une collectivité dynamique et qui compte sur notre territoire,

POUR QUE NOUS SOYONS , ENSEMBLE, HEUREUX ET FIERS
D'ÊTRE DONZACAIS

Au nom de toute l'équipe municipale,

Amitiés

Jean-Paul TERRENNE, Maire

Cérémonie des Voeux

Les Donzacais ont répondu massivement à l'invitation du conseil municipal lors de la traditionnelle cérémonie des vœux.

Moments d'échanges et de rencontres entre le conseil municipal et la population mais également un temps propice au lien social si cher au bien vivre ensemble.

Le Club des Aînés

C'est un après-midi gourmand où les adhérents du Club des Aînés ont d'abord participé à leur petit loto hebdomadaire et où d'autres se sont concentrés sur une petite belote.

Afin de respecter la tradition, la coque des rois était également au rendez-vous. Accompagnée de ses traditionnelles clémentines, chocolats et autres boissons offertes, tout ceci afin de bien commencer cette nouvelle année en pleine forme ! Un moment récréatif qui s'est inscrit dans une ambiance festive et amicale .

Visite du Sous-Préfet

Dans le cadre de ses nombreuses visites au cœur des communes du département, le sous-préfet de Castelsarrasin Sébastien LANOYE a fait le déplacement à DONZAC où il a été reçu par le maire Jean-Paul TERRENNE, plusieurs de ses adjoints et agents communaux. Au cours de la matinée, une réunion a permis aux invités de mieux connaître les différents endroits du village. Pour le premier magistrat de la commune, ce rendez-vous était très attendu : «Cette visite rentre dans le cadre des liens entre les services préfectoraux et les communes. C'est pour nous quelque chose de très intéressant, important et positif que de recevoir le sous-préfet.»

Club des Aînés

Pour la saint valentin, la salle polyvalente a revêtu ses habits festifs pour accueillir les «festayres» autour d'un repas ouvert à tous et animé par la troupe «Los Mariachis». L'éclat des cuivres mexicains, la romance des guitares sud américaines : c'est une fête exotique que les organisateurs donzacais et la troupe invitaient à découvrir la couleur de leurs ponchos, des costumes typiques de charros et de sombreros. Un repas-spectacle pour danser sur les rythmes trépidants de l'Amérique latine, sur des succès d'hier et d'aujourd'hui, accompagnés d'une ravissante danseuse dans une envolée de jupes multicolores.

Un superbe défilé de carnaval

Vendredi 3 Mars 2017 a eu lieu le Carnaval
de l'école de Donzac

L'association des parents d'élèves a perpétué la tradition par un beau carnaval qui a animé les rues du village.
Le rendez-vous était donné à l'école avec la complicité de l'équipe pédagogique, des agents communaux et avec tous les enfants qui ont défilé dans le centre du bourg, pour le plus grand plaisir de tous.

FC BRULHOIS

La coupe du Midi, c'est terminé !

Un ton en dessous ? Pas tout à fait vrai, les locaux ne sont pas d'accord avec cette affirmation. Car en seconde période, ils ont nettement dominé et inquiété les banlieusards toulousains. Et s'ils étaient parvenus à égaliser, personne n'aurait crié au scandale.

Histoire de penalty. Un penalty, sifflé ou pas, est toujours sujet à discussion. de savoir s'il était régulier ou non. Seul l'arbitre peut décider. Il est certain que s'il avait sifflé, c'était penalty.

Ce qu'en pense le président Julien Galey.«Nous n'avons pas à rougir de cette défaite face à une formation qui joue deux divisions au-dessus de nous ».

FC BRULHOIS

Peu de matchs mais quel match ce week-end d'Avril pour les U11 du FC Brulhois !

Un plateau U7 matinal, ensoleillé et agréable à Donzac.

Jardins, Nature et Plantes

Super week-end à DONZAC, la manifestation JARDIN, NATURE & PLANTES organisée par Donzac, ça Bouge ! a été, comme les années précédentes, un grand succès…

Malgré le temps incertain, les exposants artisans, horticulteurs "hauts en couleurs", produits locaux et régionaux étaient présents dans le magnifique verger du Conservatoire des Métiers d'Autrefois et les visiteurs étaient au rendez-vous.

Cérémonie du 8 Mai

Malgré un long week-end, les Donzacais ont commémoré, en ce 8 mai, le 72ème anniversaire de la victoire de 1945. Ils ont en effet, été nombreux à répondre à l'invitation du conseil municipal pour perpétuer ce devoir de mémoire au sein de la commune afin que les nouvelles générations n'oublient pas cette terrible histoire.

Cette commémoration qui est également un moment de rencontre et qui n'a pas empêché les Donzacais et les musiciens de la Lyre de partager un moment de convivialité en ce 8 mai au centre du village, et autour du verre de l'amitié offert pour la circonstance.

Le village accueille un forum des droits de l'enfant

C'est sous la houlette des Francas de Tarn-et-Garonne que la salle polyvalente a été aménagée par la municipalité pour accueillir le forum des droits de l'enfant proposé aux écoles et collèges de la circonscription de Valence d'Agen.

C'est ainsi que pas moins de 215 élèves du collège de Lauzerte et des écoles de Tréjouls, Cazes Mondenard, Malause, Donzac et Valence d'Agen (école Jules Ferry) ont participé à des ateliers proposés par des acteurs éducatifs du département afin de vivre des temps de sensibilisation, d'échanges et surtout des débats autour des thématiques liées aux droits de l'enfant.

BODÉGA

Le 13 mai, s'est déroulée la soirée Bodéga à la Salle Polyvalente organisée par les Poussins donzacais, Comité des Fêtes de Donzac.
Soirée festive et conviviale !

Club des Ainés

Le club des aînés a organisé une après-midi récréative pour ses membres et leurs invités. En première partie, entre la musette et l'accordéon, Jean-Luc Vicente de Perpignan a fait guincher tout le monde avec talent. Le repas terminé, ce sont les zygomatiques qui ont été mis à l'épreuve avec Henri Giraud. Cet imitateur et sosie de Coluche a pris la route depuis Roanne pour venir divertir les donzacais avec succès. C'est autour d'un repas convivial, que le club des ainés a pu apprécié l'animation de Jean-Luc et Henri.

APE-Donzac ça Bouge-Atelier des 2 Rives

C'était une journée bien animée pour les Donzacais qui ont osé déambuler, le week-end du 21 mai, dans les dédales du village, sous un soleil rayonnant.

Entre le vide-grenier organisé par l'Association de parents d'élèves de l'école, la visite des jardins créatifs organisée par Donzac ça bouge, et la collaboration de la troupe de théâtre enfants de l'Atelier des Deux-Rives, cette balade mêlaiten effet, l'art du jardin et du théâtre à travers le monde des fleurs. Un cortège de mariage au beau milieu du vide-greniers ? Une parodie de marché aux fleurs au lac des Sources ? C'est bien ce à quoi le public a pu assister.

Bravo aux apprentis comédiens et à l'association Donzac, ça bouge ! pour cette découverte théâtrale de la commune.

Le Trail

Le record n'a pas été battu, mais c'est un excellent cru pour les sportifs qui, à travers les chemins, les sentiers, les vignobles ou les vergers du Brulhois, ont vécu des sensations uniques causées par la météo pluvieuse de la veille.

Les glissades et la boue n'ont donc pas effrayé les 360 participants de cette 26e édition et la 9e sous cette formule trail qui attire les sportifs du Grand Sud mais également les locaux. Tous ont pris le départ avec un temps clément pour aller découvrir les nouveaux parcours proposés par l'association Donzac, ça bouge ! et ses nombreux bénévoles qui ont encadré l'accueil, l'organisation et la sécurité de la manifestation. La variété des parcours a ravi les trailers et autres sportifs du dimanche, ainsi que les nouveaux passages techniques complétés par un super balisage.

La randonnée pédestre de 10 km a ravi les nombreux marcheurs. Sans oublier, les parcours pour les enfants qui ont également pris part à la course donzacaise. Et après l'effort, le réconfort avec la présence de deux praticiennes bien-être permettant notamment la récupération par des massages des jambes. Un repas convivial rassemblant 250 coureurs, marcheurs et bénévoles a clôturé cette matinée très réussie.

Club de Gymnastique

Séance de Gym au Skate Park et randonnée à travers les sentiers du Brulhois

Atelier des 2 Rives

L'Atelier des Deux Rives « en folie » : le spectacle de fin d'année a étonné, ému, et amusé un public nombreux !

Baptêmes Civils

Samedi 24 Juin 2017
Baptêmes Civils de
Lexie et Enola BOITEL-MARTIN

École Garderie

Jeux d'eau pour les enfants inscrits à la garderie le Mercredi après-midi

Ecole Kermesse

Tour de Chant et Remise des dictionnaires aux CM2 et des ardoises aux Grandes Sections

Maisons Fleuries

Passage du Jury des Maisons Fleuries
début Juillet. Le thème : « les petits animaux qui aident le jardinier » !
Merci aux Donzacais qui contribuent chaque année
à l'embellissement de notre village.

Mariages

Samedi 1er Juillet 2017
Mariage de
Marion DESBARATS et
Romain PIOTON

Samedi 22 Juillet 2017
Mariage de
Delphine CARLIER et
Jean-Luc MAURETTE

Le Musée

Outre les 20 000 objets exposés au village des artisans tout au long de l'année au conservatoire de la ruralité et des métiers d'autrefois, nous avons pu admirer durant tout l'été une extraordinaire exposition sur le cinéma : les trésors du cinéma français.
Un voyage exceptionnel dans l'univers du 7e Art, avec notamment le cinématographe des frères Lumière et les caméras utilisées pendant le tournage de films cultes comme «Les Tontons flingueurs» ou «La Grande Vadrouille» !

LA CHASSE

Traditionnel repas d'Eté organisé par la chasse

Marché Gourmand

Samedi 15 Juillet, le verger du Conservatoire des Métiers d'Autrefois a accueilli le marché gourmand et artisanal organisé par Donzac, ça bouge !

Dégustations, ventes, animations pour les enfants, ont été suivies à 19 heures de l'ouverture du marché gourmand et à 21 heures d'une soirée musicale.

L'occasion de profiter d'un moment convivial en plein air dans une ambiance musicale. La soirée s'est clôturée par le feu d'artifice.

Le Musée

Soirée Cinéma en plein air dans le verger du conservatoire, pour découvrir ou redécouvrir la comédie musicale pétillante «Chantons sous la pluie», un classique hollywoodien.

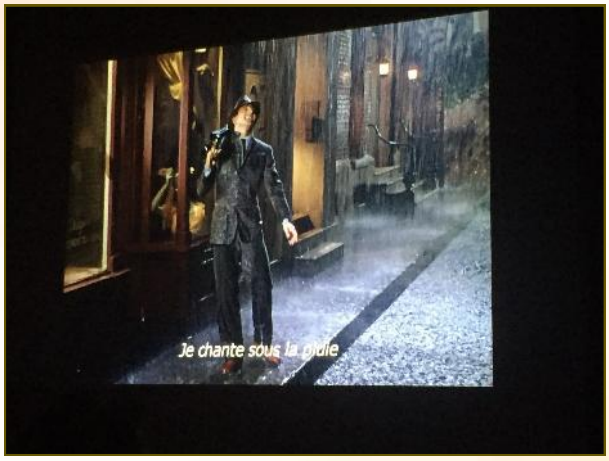

Fête de la Saint-Barthélemy

Manifestation sur trois jours où chacun a trouvé son bonheur, un bon moment passé dans une ambiance familiale et festive.

Rentrée Scolaire

Les classes ont retrouvé le bruit des chaises et les chuchotements. Les 115 élèves ont ainsi fait leur nouvelle rentrée !

Nouvelle équipe au sein de l'association des parents d'élèves.

Atelier des 2 Rives

L'Association de théâtre pour enfants et adolescents met en place, à l'occasion de cette nouvelle rentrée, une séance hebdomadaire pour les adultes. Une manière peut-être de décompresser après une journée de travail.

Garonne Tennis

Le traditionnel tournoi d'automne organisé par le club Garonne Tennis

Donzac, ça bouge !

Dans le cadre des journées du patrimoine, « Donzac ça bouge ! » vous invitait à un après-midi de détente accompagné du groupe IOTA, duo musical et de GEO, musiciens toulousains de Rock français.

Mariage

Samedi 16 Septembre 2017
Mariage de Anne EGRON et
Jean-Pierre ROUSSOULIÈRES

Les Vignerons du Brulhois, ont reçu le 1er prix pour leur décors des Jardins Créatifs.

Maisons Fleuries

Dimanche 8 Octobre, cérémonie des Maisons et Jardins fleuris et une catégorie Thème : «Ces petits animaux qui aident le jardinier ! »

Une cérémonie ponctuée par des danses tahitiennes traditionnelles dans un décor de circonstance aménagé par les agents communaux. Les conseillers municipaux ont ainsi offert aux participants une plante. L'après-midi s'est terminée autour d'un cocktail dînatoire exotique.

Le Musée se transforme

L'esprit d'Halloween a frappé au sein du Conservatoire des Métiers d'Autrefois. Le musée a ouvert ses portes, et proposé, pour la première fois, les décors d'un monde magique et sorcier à travers les diverses expositions du site donzacais.

Les enfants ont pu résoudre l'énigme de la légende de Jack O'Lantern en traversant la forêt magique, le village hanté, le laboratoire du savant fou, l'école des sorciers ou encore le musée des horreurs.

FC BRULHOIS

C'est en voisine et à l'occasion de la photo officielle du groupe seniors 1 que miss Aquitaine est venue rendre une visite amicale aux joueurs du FC Brulhois. Une attention appréciée par les joueurs et l'encadrement qui avaient soutenu Axelle Bonnemaison dans son élection au titre de miss Aquitaine puis lors de sa participation au concours miss France. Une équipe qui, depuis plusieurs saisons, joue son rôle de locomotive pour l'ensemble de ce club qui compte désormais parmi les clubs majeurs du département et du championnat excellence

Noces d'Argent

Noces d'Argent le Samedi 21 Octobre 2017
Renouvellement des Vœux de mariage pour
Karine et Franck DROUET

PÉTANQUE

Concours Inter-Club

Cérémonie du 11 Novembre

La commémoration de l'armistice du 11 novembre 1918 est un événement important dans la vie du village, sur le monument aux morts, une liste de noms de jeunes Donzacais morts pour la France, de nombreuses familles locales ont été touchées. Le cortège immuable a traversé le village depuis l'école communale, accompagné des nombreux porte-drapeaux du secteur toujours présents, ainsi que les pompiers du centre de secours de Dunes. Les Donzacais se sont ensuite retrouvés, favorisant les échanges et les rencontres entre les habitants autour du verre de l'amitié.

VORONEJ EN FRANCE

Après des milliers de kilomètres en autocar depuis leur Russie natale et avant une tournée en Italie, l'Orchestre symphonique des jeunes de Voronej a retrouvé ses habitudes en Tarn-et-Garonne et en particulier à DONZAC. Le point culminant de leur séjour local, le concert symphonique du mercredi 22 novembre. L' orchestre russe du conservatoire de musique de Voronej emmène avec eux leurs meilleurs élèves dans différentes tournées, notamment à l'étranger afin de les faire connaître et reconnaître. 41 jeunes et talentueux musiciens, accompagnés de leur directrice et d'une traductrice et toujours dirigé par le talentueux Yuri Androssov, tous hébergés dans des familles donzacaises et locales.

Marché de Noël

Rendez-vous incontournable de la saison, le marché de noël Donzacais organisé par Donzac ça Bouge ! Le thème de cette année : Un Noël Gourmand !

AAPPMA

Avec 109 cartes de pêche enregistrées, l'AAPPMA LE BOUCHON DU BRULHOIS a progressé de plus 15% en nombre d'adhérents. Nous constatons une forte progression des cartes de pêche pour les enfants et nous nous en réjouissons. Comme les années précédentes des alevinages ont étés réalisés en truites, gardons, brochets.

Le lac des sources à Donzac, grâce à ses aménagements, sera labellisé parcours de pêche famille. Il sera désormais présenté sur les guides de pêche édités par la fédération de Tarn et Garonne.

Venez nous rejoindre en achetant votre carte de pêche sur www.cartedepeche.fr (préciser AAPPMA DU BRULHOIS) ou à la médiathèque de Donzac.

Visitez également notre page Facebook.

Garonne Tennis

L'équipe féminine portant les couleurs de l'Entente Garonne Tennis s'est agréablement fait remarquer sur le podium départemental. En effet, cette équipe engagée dans le challenge départemental est victorieuse contre Moissac et Verdun-sur-Garonne. Ces adeptes de la balle jaune se positionnent actuellement en tête de classement.

LA CHASSE

Brevet de Chasse sur Lapin

Noël des Agents Communaux

Comme tous les ans en cette fin d'année, le personnel communal accompagné de leur famille, les conseillers municipaux, le personnel du Syndicat des eaux ainsi que les retraités du Personnel, ce sont réunis autour d'un cocktail dînatoire préparé par les conseillers municipaux ce qui leur a permis d'échanger avec les agents communaux, et leur famille. Une soirée où l'Amicale des agents est pleinement partenaire, et Frédéric Hochart a saisi l'occasion pour distribuer quelques cadeaux au personnel communal.

Club des Aînés

À l'invitation du conseil municipal, les membres du Club des aînés de la commune et les Donzacais, ayant 65 ans ou plus se sont retrouvés en cette fin d'année pour un moment de partage autour d'un bon goûter apprécié par tous ceux qui avaient bien voulu répondre à l'invitation. Entre magie et télépathie de Monsieur Garin Patrick, les convives Deux animations différentes mais complémentaires qui ont transporté les invités à travers la magie et les mystérieuses facultés télépathiques du mentaliste donzacais Patrick Garin, sans oublier les airs du répertoire populaire français à l'accordéon de Clara. Des interprétations faisant oublier le temps de quelques chansons, la réalité du quotidien.

A.P.E.

Cette année encore, le Père Noël de l'A.P.E est passé dans toutes les classes de maternelles et de primaires de l'école pour sa distribution de cadeaux, elle a été suivi du goûter de Noël offert par la Mairie.

AAPPMA

Cette année encore l'AAPPMA DU BRULHOIS a réalisé un alevinage de 270 kg de truites, pour le plus grand plaisir de pêcheurs.
Des gardons, goujons, brochets, ont également été lâchés afin de maintenir la faune piscicole.
Ceci a pu être réalisé grâce au concours des municipalités que nous remercions encore une fois.
En collaboration avec la fédération de pêche de Tarn et Garonne, une pêche électrique sur l'Arrats et l'Ayroux a été réalisée afin de recenser la population de ces rivières.

Bienvenue à

Margaux MARINIÉ
Née le 11 Janvier 2017

Liam GAUTHIER
Né le 12 Février 2017

Jayden COLSON
Né le 15 Février 2017

Maël BORD
Né le 07 Mars 2017

Sacha BRONDEAU
Né le 25 Avril 2017

Mattia DE SIGALDI
Né le 17 Mai 2017

Angel LALANNE
Né le 23 Juin 2017

Aiden COLAS
Né le 30 Juin 2017

Adam ZGAOUA
Né le 05 Août 2017

Sasha PELLARD
Né le 18 Septembre 2017

Sulyvan VANNIER
Né le 30 Septembre 2017

Manon DULUC
Née le 05 Octobre 2017

Morgane FLORENT
Née le 24 Octobre 2017

Liam LEY
Né le 17 Novembre 2017

Iron MICHELET DELAURIES
Né le 17 Novembre 2017

Alae HANYF
Née le 23 Novembre 2017

Ils nous ont quittés

Chantal VOLPÉ
le 19 Janvier 2017

Marie COURAGE
le 29 Janvier 2017

Henriette ROBIN
le 20 Février 2017

Arlette LARROSE
le 20 Mars 2017

Geneviève MARTIN
le 21 Mars 2017

Jeannette SAZY
le 03 Avril 2017

Ginette BONADIO
le 05 Juin 2017

Cécile HOUOT
le 27 Septembre 2017

Simone SARRAMIAC
le 14 Décembre 2017

Vie du Village

L'aménagement du groupe scolaire de Donzac par les élèves du Lycée des Métiers Beaumont-de-Lomagne

M. Patrick LARROSE est venu échanger avec les élèves de Beaumont sur le métier de topographe et l'utilisation des appareils que sont le récepteur GNSS, la station totale, et le niveau automatique.

Le dépôt de nos enfants devant l'école doit se faire dans la plus grande sécurité. A Donzac, comme dans beaucoup de communes, il s'effectue aujourd'hui le long de la départementale, sur les places de stationnement. Mais celles-ci sont rapidement saturées.
Monsieur Le Maire de Donzac, M. Jean-Paul TERRENNE, avec toute son équipe du conseil municipal, ont souhaité améliorer la circulation des bus et des véhicules autour de cette zone sensible. C'est ainsi que la commune de Donzac a réalisé une étude d'aménagement urbain du site de "La Chapelle" consistant à créer une zone de dépôt sécurisée des enfants du groupe scolaire.

En outre, la commune de Donzac souhaite donner une autre orientation à l'aménagement de ses espaces publics. Le sud-est du bourg historique concentre en effet aujourd'hui les activités culturelles et sportives. Le but est donc aussi de concevoir une zone de loisirs permettant de valoriser la vie de quartier sur cette zone de « La Chapelle » ainsi qu'un lotissement.
Il n'en fallait pas plus pour que le professeur de Topographie du lycée de Beaumont-de-Lomagne, M. MONTULET, en partenariat avec M. LARROSE, conseiller municipal de Donzac et entrepreneur actif de la région, ait l'idée de faire travailler deux groupes de trois élèves du lycée des Métiers de Beaumont-de-Lomagne sur l'aménagement de ce site. Six élèves de 2ème année de BTS Géomètre Topographe ont ainsi pu montrer leur savoir-faire en réalisant toutes les mesures nécessaires à l'élaboration du plan topographique de la zone. Dans les semaines à venir, ils vont ainsi pouvoir concevoir un projet d'aménagement fidèle au cahier des charges édité par la commune et proposer le résultat de leur étude.

Vie du Village

Pour la troisième année consécutive, les Vignerons du Brulhois organisaient la fashion week du célèbre rosé Grain d'amour. Un relooking de son packaging qui en fait une nouvelle édition collector. Pour marquer l'événement, les Vignerons du Brulhois ont organisé une grande soirée durant laquelle ils ont levé le voile sur la mystérieuse tenue estivale de leur rosé phare. Au programme de cette soirée : découverte de la nouvelle bouteille du Grain d'amour, dégustations des nouveaux millésimes des Vignerons du Brulhois et la soirée gourmande avec une ambiance musicale chaleureuse et dansante avec un orchestre latino festif : Latino Loco.

Des bouteilles florissantes. En 2017, les vignerons du Brulhois ont édité 60 000 bouteilles collector. Et si son packaging en édition limitée séduit particulièrement en été, son goût est apprécié toute l'année.

UN FACTEUR-GUICHETIER A LA POSTE

La distribution du courrier continuera à être assuré 6 jours sur 7. En matinée, après la fermeture du guichet à 10 h 00, le facteur guichetier effectuera sa tournée en centre bourg.

Durant sa tournée, le facteur guichetier rencontrera ses clients. Il pourra alors effectuer pour eux des opérations de guichet à domicile ce qui permet d'offrir un service postal de proximité, plus développé qu'il ne l'est aujourd'hui, et de nature à renforcer le lien social et la confiance instaurée entre La Poste et les habitants de la commune.

La poste sera ouverte du lundi au jeudi de 8 h 30 à 10 h 00 et de 14 h 30 à 16 h 00 et le vendredi et samedi de 8 h 30 à 10 h 00.

Cette année le Rugby Club du Brulhois 82 évolue en 2ème série du championnat de Midi Pyrénées dans une poule de 10 clubs avec des déplacements très long dans le Nord Aveyron.
Des changements sont intervenus dans l'intersaison.
Un entraîneur a arrêté sa collaboration et quelques joueurs cadres ont arrêté ou sont partis dans d'autres clubs.

Nous avons débuté la saison avec une seule équipe, de nombreux blessés graves et des joueurs retenus par leurs obligations professionnelles ont fait que l'équipe n'as pu s'exprimer pleinement, d'autant plus qu'il s'est avéré qu'une majorité des équipes de la poule sont bien mieux armées que nous.

Toute l'équipe dirigeante qui s'est renforcée avec la rentrée de jeunes membres fait tout son possible pour mettre le R C BRULHOIS 82 dans de bonnes conditions pour mériter la confiance que nos partenaires et les six communes du Brulhois réunies met en nous.
Le RC B 82 en entente avec l'Avenir Valencien propose aux enfants de nos communes de découvrir le rugby et met à la disposition des jeunes rugbyman une navette au départ de Dunes tous les mercredis.

Vie du Village

FLA-KULTUR

Recherche à Contribution

Suite à la participation au Tarn et Garock organisé par l'adda82 avec le projet musical et vidéo Hinterheim, l'association FLA-Kultur souhaite continuer à collecter des vieux films super 8 mm sur Donzac où bien sur le Brulhois afin de monter un petit spectacle (cinéma-concert) à Donzac au printemps. L'idée est de numériser chaque film récupérer par l'association et de vous les rendre par la suite avec sa copie numérique.

Hinterheim : projet musical qui explore les musiques post rock, du rock sur des films archives en noir et blanc du Tarn et Garonne. Sa musique se compose de boucles d'envolées de guitares, de plages et de textures sonores . hinterheim.tk

Contact : flakultur@gmail.com ou 06.79.07.59.72

LES TRAVAUX ET AMÉNAGEMENTS

Coup de neuf pour les mains-courantes du terrain d'Honneur du Stade Municipal de Donzac.

Les équipes municipales et les prestataires externes sont à pied d'œuvre pour améliorer chaque saison la qualité de nos infrastructures. Merci pour leur investissement et leur soutien.

3 Bornes de Propreté Hygiéniques et Écologiques ont été installées :

- **au lotissement les Cerisiers,**
- **Place de la Bastide**
- **à proximité de la Salle Polyvalente**

LES TRAVAUX ET AMÉNAGEMENTS

Tables Ping-Pong et Pique-Nique
Lac des Sources

Agrandissement Aire
de Camping-Cars

Automatisation du
portail de la Station
d' épuration

Réfection en Briques de
parement de l' Eglise St
Barthélémy
et de la Chapelle des Marins

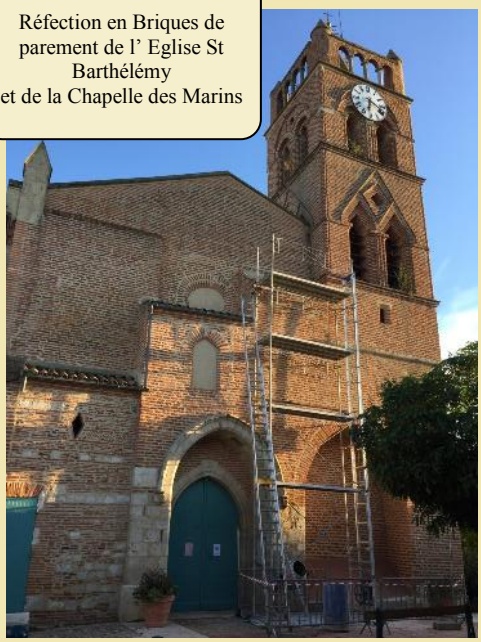

Revêtement
de l'Impasse du Moulin

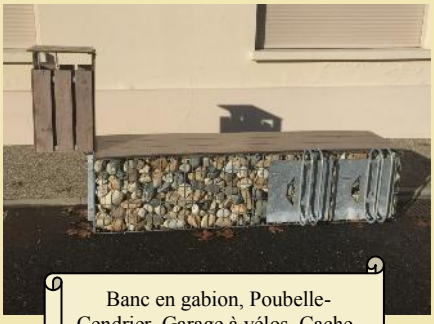

Banc en gabion, Poubelle-
Cendrier, Garage à vélos, Cache-
poubelle au Pôle Médical

Véhicule
Electrique
Goupil

Sanitaires
Handicapés Ecole

Panneau
d'information
Salle Polyvalente

LES TRAVAUX ET AMÉNAGEMENTS

Réfection de la toiture du bâtiment originel de l'Ecole

Démolition de la BCD et extension de la Cour de l'École

Création de la nouvelle voie d'accès École

Création de l'aire de retournement et de l'aire de Stationnement à l'École

Infos Pratiques

LA CARTE GRISE ET LE PERMIS DE CONDUIRE À PORTÉE DE CLIC !

DEPUIS LE 06 NOVEMBRE 2017, LES DEMANDES S'EFFECTUENT EXCLUSIVEMENT EN LIGNE ET LES GUICHETS DE LA PRÉFECTURE SONT DONC DÉFINITIVEMENT FERMÉS AU PUBLIC.

Les guichets cartes grises et permis de conduire sont donc définitivement fermés au public et les démarches se font exclusivement en ligne à partir du site https://ants.gouv.fr/.

Les usagers peuvent effectuer leurs démarches **sur Internet** soit directement, soit par l'intermédiaire d'un tiers de confiance (professionnels de l'automobile ou auto-écoles).

Les usagers ne disposant pas ou ne maîtrisant pas Internet pourront être accompagnés dans un point d'accueil numérique

LA CARTE D'IDENTITÉ

Depuis le 7 mars 2017, vos démarches pour création, renouvellement ou perte/vol de cartes d'identité, se font dans les mairies équipées d'un système biométrique. La mairie équipée la plus proche est Valence d'Agen.

Vous avez la possibilité de pré-remplir votre demande sur le site service www.service-public.fr

ENREGISTREMENT DES PACS EN MAIRIE.

Depuis le **1er novembre 2017**, l'enregistrement des pactes civils de solidarité (PACS) est transféré à l'officier d'état civil de la commune dans laquelle les partenaires de PACS fixent leur résidence commune qui enregistre la convention de PACS et procède à sa modification et à sa dissolution.

COMMENT SE PACSER ?

Les partenaires effectuent une déclaration conjointe auprès de l'officier de l'état civil de la commune dans laquelle ils fixent leur résidence commune.

Toute personne, fille ou garçon de nationalité française, doit se faire recenser dans le trimestre qui suit son seizième anniversaire.

L'attestation de recensement délivrée à l'issue de cette démarche est nécessaire pour se présenter à certains examens et/ou pour de concours publics, pour la conduite accompagnée, ainsi que pour être convoqué à la journée défense et citoyenneté (JDC).

Ne jamais donner l'original mais faire des photocopies de l'attestation de recensement.

Comment éviter une épidémie de chikungunya, de dengue et/ou de zika en métropole ?

Présent depuis des années en Asie, en Afrique, en Amérique et dans l'océan Indien, **le moustique tigre s'est installé** depuis 2004 en France métropolitaine[1].

Ce moustique peut être vecteur de certaines maladies infectieuses et propager une épidémie :

1 À l'occasion d'un voyage dans un pays où l'une de ces trois maladies circule, une personne peut se faire piquer par un moustique infecté par le virus de la dengue, du chikungunya ou du zika.

2 À son retour en métropole, cette personne malade peut être à nouveau piquée par un moustique tigre sain. Ce moustique infecté peut alors transmettre le virus de la dengue, du chikungunya ou du zika à une autre personne saine en la piquant. Le virus se propage de cette manière à d'autres personnes. C'est pourquoi il est nécessaire d'adopter les bons réflexes pour éviter toute propagation de ces maladies.

CONSEILS AUX VOYAGEURS

Soyez particulièrement vigilant même après votre retour d'une zone tropicale :

Consultez un médecin en cas de fièvre brutale ou modérée, de douleurs articulaires ou de courbatures, et/ou d'éruptions cutanées (pour le zika).

Comment se protéger des piqûres ?

1. J'applique sur ma peau des produits anti-moustiques, surtout la journée[2]. Je demande conseil à mon médecin ou à mon pharmacien avant toute utilisation, surtout en ce qui concerne les enfants et les femmes enceintes.
2. Je porte des vêtements couvrants et amples.
3. Les bébés peuvent dormir sous une moustiquaire imprégnée.
4. J'utilise des diffuseurs d'insecticides à l'intérieur et des serpentins à l'extérieur.
5. Si besoin et si j'en dispose, j'allume la climatisation : les moustiques fuient les endroits frais.

1. La carte d'implantation du moustique Aedes albopictus est disponible sur http://social-sante.gouv.fr/sante-et-environnement/risques-microbiologiques-physiques-et-chimiques/especes-nuisibles-et-parasites/article/moustiques-vecteurs-de-maladies

2. La liste des produits anti-moustiques recommandés est disponible sur http://social-sante.gouv.fr/sante-et-environnement/risques-microbiologiques-physiques-et-chimiques/especes-nuisibles-et-parasites/repulsifs-moustiques

Pour plus d'informations :
www.social-sante.gouv.fr
www.invs.sante.fr
www.occitanie.ars.sante.fr

© AERO Image Campagne n° [illegible] (Sens propre) - Photo : © [illegible] - Crédits photo : [illegible] - Conception : [illegible] - Octobre 2017

MOUSTIQUE TIGRE

Maintenant qu'il est **LÀ** à nous d'agir **ICI**

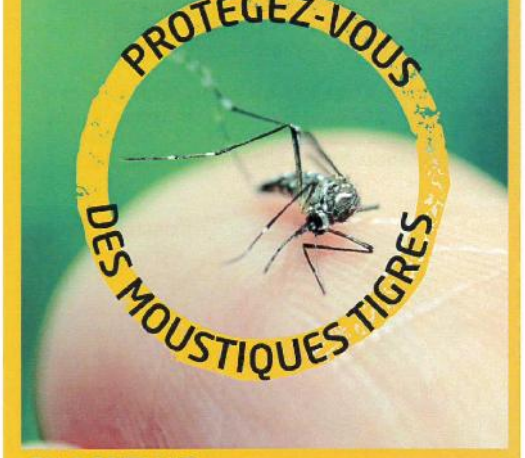

EN OCCITANIE

Nous sommes tous mobilisés pour vous protéger. Ensemble, évitons la propagation de maladies infectieuses par le moustique tigre.

Il existe différents types de moustiques, dont l'**Aedes albopictus**, qui est aussi appelé moustique « tigre » à cause de sa silhouette noire et de ses rayures blanches, sur l'abdomen et les pattes.

Le moustique tigre est avant tout source de nuisance : il pique le jour et sa piqûre est douloureuse. Il peut aussi dans certaines conditions particulières, transmettre la dengue, le chikungunya et le zika.

Le moustique tigre est aujourd'hui implanté et actif dans 10 des 13 départements de la région **Occitanie**

LE SAVIEZ-VOUS ?

Vous pensez avoir observé un moustique tigre près de chez vous ? Signalez-le !

www.signalement-moustique.fr
ou
application mobile **iMoustique**©

Pourquoi les moustiques aiment-ils vivre près de nos maisons ?

Le moustique qui vous pique est né chez vous !

Près de nos maisons, les moustiques trouvent :
– de la nourriture pour leurs œufs, en nous piquant,
– des endroits pour pondre dans les eaux stagnantes,
– des lieux de repos à l'ombre des arbres.

Le moustique tigre est fortement affilié à l'homme et il vit au plus près de chez nous. Il se déplace peu.

Il a besoin de petites quantités d'**eau stagnante** pour se développer : des soucoupes de pots de fleurs, des vases et tout récipient contenant de l'eau.

Les **produits anti-moustiques** (insecticides et répulsifs) ne permettent pas d'éliminer durablement les moustiques.

Il est également nécessaire de limiter leurs lieux de ponte et de repos.

LES BONS RÉFLEXES À ADOPTER

Pour éliminer les larves de moustiques chez nous

Éliminer les endroits où l'eau peut stagner : petits détritus, encombrants, déchets verts... Les pneus usagés peuvent être remplis de terre, si vous ne voulez pas les jeter.

Changer l'eau des plantes et des fleurs une fois par semaine ou, si possible, supprimer les soucoupes des pots de fleurs, remplacer l'eau des vases par du sable humide.

Vérifier le bon écoulement des eaux de pluie et des eaux usées et nettoyer régulièrement : gouttières, regards, caniveaux et drainages.

Couvrir les réservoirs d'eau (bidons d'eau, citernes, bassins) avec un voile moustiquaire ou un simple tissu.

Couvrir les piscines hors d'usage et évacuer l'eau des bâches ou traiter l'eau (eau de javel, galet de chlore, etc.).

Éliminer les lieux de repos des moustiques adultes :
– débroussailler et tailler les herbes hautes et les haies,
– élaguer les arbres,
– ramasser les fruits tombés et les débris végétaux,
– réduire les sources d'humidité (limiter l'arrosage) entretenir votre jardin.

Jetons moins, trions plus !

J'ai la fibre de Noël...

Offrez une 2ème vie à vos vêtements, linge et chaussures, en les déposant **propres** et **secs** (même usés) dans un **sac bien fermé** (chaussures liées par paires) dans une borne textile.

Pour trouver le point le plus proche : www.lafibredutri.fr

Effets positifs sur l'environnement, bénéfices économiques et sociétaux : tous gagnants !

CITEO — Tous les papiers se trient et se recyclent

C'est un signe ! Pour 2018, on se prépare à mieux trier tous les papiers...

Publicités

Journaux, magazines

Catalogues, annuaires

courriers, lettres

livres, cahiers

enveloppes, papiers

Cher Père Noël,

J'ai bien réduit mes déchets (je composte et je préfère le réutilisable au jetable) et j'ai bien trié mes emballages...

Emballages en plastique

... en carton

... en métal

Tous les papiers

Le SMEEOM vous souhaite de joyeuses fêtes

Bonne résolution pour la nouvelle année : faire stériliser son chat !

En cette période propice aux bonnes résolutions, l'association **Les amis des chats** souhaite rappeler que la stérilisation des chats domestiques est un acte responsable qui permet d'éviter que grossissent dans nos villages les colonies de chats errants issues de portées de chatons non désirés. Statistiquement, seul 1 chaton sur 12 trouve un foyer…

Les préjugés concernant la stérilisation sont souvent bien ancrés et de nombreuses associations comme **Les amis des chats** souhaitent que les mentalités évoluent. Ainsi, il n'est pas nécessaire pour une chatte de faire une portée avant stérilisation ; un chat stérilisé ne cessera pas de chasser ou de jouer car un chat en bonne santé garde son instinct de félin, stérilisation ou non.

La stérilisation permet d'éviter de nombreux problèmes de comportements : marquages, fugues ou bagarres. Les risques de santé sont ainsi mieux contrôlés (maladies sexuellement transmissibles, blessures, cancer, accidents de la route,…) et au final, la stérilisation malgré son coût est bénéfique aussi pour le porte-monnaie du propriétaire.

Dans votre village et des dizaines d'autres, l'association **Les amis des chats** a réalisé la stérilisation et l'identification de centaines de chats errants dans le département du 82, et communes limitrophes du 47 et 46 avec l'accord des mairies. Ces programmes « piéger-stériliser-relâcher » répondent aux dispositions du Code Rural et de la Pêche qui doivent être appliquées dans nos communes par les maires. Remettre un chat libre stérilisé sur son territoire permet de contrôler durablement les populations de chats en évitant de laisser la place libre à d'autres chats non stérilisés. Les chats ainsi relâchés sont moins malades que les chats sauvages et surtout ne se reproduisent plus.

Chat libre, stérilisé et identifié par Les amis des chats

Cependant, si les mairies et associations tentent de gérer au mieux ces populations, les habitants doivent aussi agir de façon citoyenne en ne laissant plus de chatons ou chats non stérilisés livrés à eux-mêmes. Pour le bien être des chats et pour l'harmonie dans nos communes, la stérilisation est indispensable.

Association Les amis des chats (82150 Roquecor) http://www.les-amis-des-chats.com . Association loi 1901 No : W821000447

Mémo

Mairie de Donzac

tél. 05.63.39.91.84
fax .05.63.39.83.90
e-mail : mairie-donzac@info82.com

Site internet : www.donzac.fr

Heures Ouverture au Public :
Lundi: 9 h 00 à 12 h 00
Mardi : 8 h 00 à 12 h 00 – 14 h 00 à 18 h 00
Jeudi : 8 h 00 à 12 h 00
Vendredi : 8 h 00 à 12 h 00
Samedi : 9 h 00 à 12 h 00
Fermeture le 1er samedi du mois

Syndicat des Eaux

05.63.39.06.83

Lundi : 13 h 30 à 17 h 30
Lundi et Jeudi: 8h00 à 12h00
13h30 à 17h30
Mardi: 8h00 à 12h00
14h00 à 17h30
Vendredi : 8h00 à 12h30

Le mercredi la permanence du bureau est assurée par le technicien, celui-ci peut être en intervention lors de votre visite.

École

05.63.39.96.74

Cantine

05.63.39.83.00

Médiathèque

05.63.39.97.95
Prêts de livres et CD gratuits
Cartes de Pêche

Mercredi 8h30-12h30 14h-18h
Samedi 10h-12h
Fermeture le 1er samedi du mois

Garderie

05.63.95.37.69

La Poste

05.63.39.98.19

Lundi, Mardi, Mercredi, Jeudi : **8 h 30 à 10 h 00 / 14 h 30 à 16 h 00**

Vendredi, Samedi : **8 h 30 à 10 h 00**

PÔLE MÉDICAL

05.63.39.89.88

Docteur GARCIA
Lundi, mardi, mercredi, vendredi et samedi de 7 h 30 à 9 h 00
Mardi de 14 h 30 à 16 h 30
Sur rendez-vous les lundi, mercredi et vendredi à partir de 13 h 00

Docteur BANDROVSKY
Entièrement sur rendez-vous
Les lundi, mardi, mercredi, jeudi, vendredi et samedi de 7 h 30 à 11 et les lundi, mardi, mercredi et vendredi à partir de 15 h 00

Permanences Mairie de Valence d'Agen

Mairie :

ADIL
1er Lundi
de 14H 00 à 17H00

CICAS ARCO
1er et 3ème mercredi
sur rendez –vous
au 0 820 200 189

CIDFF
Centre d'Informations des Droits des Femmes et des Familles : 3ème mardi (sauf vacances scolaires)
14H30 à 16H30

C.I.R.F.A.
(armée de terre) :
4ème Mercredi du mois
14h30 –16h30

CPAM
Tous les mardis de 9h à 12h

CARSAT
1er et 3ème mercredi sur RDV au 3960

Jonathan pierres vivantes
(deuil d'un enfant)
Mme VEDERE
1er Samedi de 10h à 12h

MNT
par trimestre 2ème mardi
14h00 à 16h00

UFC QUE CHOISIR
1er et 3ème samedi sur rendez-vous au 05.63.20.20.80

ECOUTE (Handicap)
sur rendez-vous
Services fiscaux : Impôts
MOISSAC / 1er Mardi de 14h à 17 h

Centre Médico Social
CAF
tous les vendredis
13h30 à 15h30

Mairie Annexe
CAF
tous les vendredis
CPAM
Tous les mardis
9h30 à 11h30 –13h30 à 15h30

Associations

DONZAC ça bouge ! Hélène TERRENNE
06.26.46.72.68 **05.63.39.09.79**

Association des Parents d'Élèves
Sonia BEKRI 06.40.44.40.71

Club des Aînés Denise DE MARTIN
05.63.39.91.66

Amicale du Personnel Communal Donzacais
Frédéric HOCHART **05.63.39.91.84**

Protégeons Donzac André GORISSE
05.63.39.95.83

Echanges en Brulhois (S.E.L)
Francis LADOGNE **06.86.74.76.90** **05.63.95.99.07**

Rugby Club du Brulhois 82 Eric LAVILLEDIEU et Jean-Michel BARNAC
06.26.31.18.73

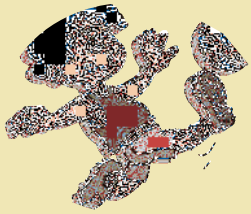

Football Club du Brulhois Julien GALEY
06.88.30.17.84

AAPPMA du Brulhois (Pêche) Renaud GASBARRE
07.60.76.49.01

Club des Amis Canins
07.69.79.66.44

Associations

Comité des Fêtes Samuel BALZAN
06.89.91.32.56

Atelier des 2 Rives, Théâtre,
Nathalie GOURMELON
06.19.68.75.56

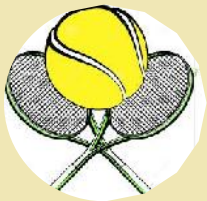

Garonne Tennis Jean-Pierre GRANIÉ
05.63.39.99.73 06.63.27.83.36

Les Sentiers du Brulhois Christian AMISSE

Gymnastique Régine FERDINAND
05.63.29.04.97 - 06.86.82.62.91

Pétanque Nadine MARIE
09.83.69.96.87

Association IOTA Laurent GAILLARD
06.76.93.33.20-06.08.64.55.41

Fla Kultur Ruth LANE
06.79.07.59.72

Société de Chasse Didier BOURCEAU
06.87.58.52.78

Voronej en France
Carle DELAROCHE VERNET
06.89.19.55.07

Economie Locale

MÉDECIN	**Pierre GARCIA**	**05.63.39.89.88**
MÉDECIN	Valéry BANDROVSKY	05.63.39.89.88
INFIRMIÈRE	**Régine FERDINAND**	**05.63.29.17.36**
OSTÉOPATHE	Julie LAGARRIGUE	07.82.12.52.88
KINESITHÉRAPEUTHE	**Fabien DALET**	**05.63.04.25.53**
AMBULANCE TAXI	VALETTE	05.63.29.08.27
POMPES FUNÈBRES	**VALETTE**	**06.20.11.33.40**

BOULANGERIE	**Pascal FLORENT**	**05.63.39.88.10**
TABAC-PRESSE	Christiane MONTORIO	05.63.39.97.55
COIFFEUR	**Marc CAUDERA**	**05.63.39.82.41**
ÉPICERIE	Nadine BARET	05.63.39.92.23
LE DONZACAIS Bar– Restaurant	**Aurore RUIZ-GARCIA**	**05.63.94.52.96**
JUS DE POMME	Arie PHILIPSEN	05.63.29.12.47
CAVE –LES VIGNERONS DU BRULHOIS		**05.63.39.91.92**
CC PIZZA	Cédric KARKOWSKI	05.63.95.07.48

LES JARDINS DU BRULHOIS	**Robert CABANE**	**05.63.39.99.45**

ÉLECTRICIEN	Diego ABRIL	05.63.39.85.60
ÉLECTRICIEN INDUSTRIEL	**Frédéric MARCEL**	**06.06.75.28.64**
MÉCANICIEN	Mathieu MARIE	05.63.39.76.20
ENDUISEUR-FACADIER	**Entreprise CAVANIE**	**05.63.39.91.09**
MACONNERIE	Léandro TEIXEIRA	06.82.77.09.63
RENOVATION Intérieur/Extérieur	**Robin ADLDERSON**	**06.37.92.99.69**
METALLIER CHAUDRONNIER	Guy VENTURA	06.87.05.76.95
PEINTRE EN BATIMENT	**Bruno DESPREZ**	**05.63.39.85.56**
PLAQUISTE	Pascal BOSIO	05.63.39.87.32
PLOMBERIE O'MELIN	**Octave MELIN**	**06.14.79.52.94**
TRAVAUX BATIMENTS	Fabien BOSIO	06.60.19.57.48
SARL PPM CONSTRUCTION		**06.44.37.06.75**
		07.82.39.90.47

BUREAU D'ÉTUDES	**Patrick LARROSE**	**05.63.39.88.84**
AGENT COMMERCIAL IMMOBILIER	Gilles BOISSON	07.89.65.11.36
AGENT MANDATAIRE IMMOBILIER	**Nathalie BONGIBAULT JULIEN**	**06.59.18.33.27**

GRAPHOLOGUE	Christine PALMER	05.63.39.86.16

GPSI CONSEIL POUR LES AFFAIRES	Gérard PINETTE	05.63.39.86.90

TRANSPORTS ROUTIERS	Transports BORIES	05.63.39.95.14

RANCH DE BOIS JOURDAN	**Sylvie GORISSE**	**05.63.39.95.76**
EQUI'P TON CHEVAL	Stéphanie BARRE	06.31.22.85.20
MAGICIEN MENTALISTE	**Patrick GARIN**	**05.63.95.34.77**
		06.23.29.58.09

DONZAC, ça bouge !
« Les paillis
du
potager en carré »